



Ecole communale de Mont Saint Jean

Équipe administrative



Année scolaire 2025-2026

Les directions



Mme Florence Reuter

Bourgmestre en charge de l'Enseignement



Mme Nathalie Maes @

Directrice de l'Établissement

Le secrétariat @



Mme Alison Stinghambert @

Secrétariat des Élèves

Gestion quotidienne des élèves (absences, malades...)
Déclarations d'accidents,
Gestion des repas chauds et études



Mme Christelle Lejeune @

Secrétariat administratif

Comptabilité et aspects financiers,
Dossiers administratifs,
Inscriptions,

Coordination pédagogique,
Réfèrente aux besoins spécifiques et aux aménagements raisonnables

SEE



Mme Julie Gayzal @

Service Ecole-Elèves



Ecole communale de Mont Saint Jean

Équipe pédagogique maternelle



Année scolaire 2025-2026

Les accueils



Mme Catherine @



Mme Mailys @



Mme Carine



Mme Amélie

Acc A

Acc B

Puéricultrices



1e maternelle



Mme Barbara @



Mme Sylviane @



Mme Marine @



Mme Aimie



Mme Laurence

M1A

M1B

M1C

M1B : le lundi
M1C : le vendredi

Puéricultrice





Ecole communale de Mont Saint Jean

Équipe pédagogique maternelle



Année scolaire 2025-2026

2e maternelle



Mme Marilynne @

M2A



Mme Sophie @

M2B



Mme Laetitia

M2C



Mme Aimie

M2B : le jeudi

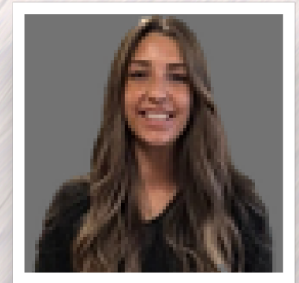

Mme Anna

soutien scolaire

3e maternelle



Mme Justine @

M3A - M3B : FR



Juf Laora @

M3B - M3A : NL



Mme Emilie @

M3C : FR



Juf Amélie @

M3C : NL



Mme Aimie

soutien scolaire



Ecole communale de Mont Saint Jean

Équipe pédagogique maternelle



Cours spéciaux

Psychomotricité



Sequoia



Année scolaire 2025-2026

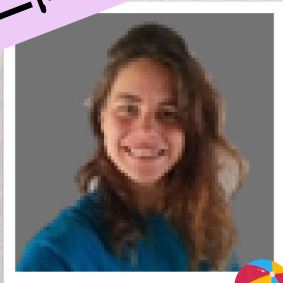

Mme Noémie

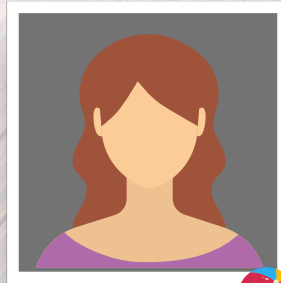

Mme Genelle



Mr Thibaut



Mme Alizé



Mme Pascale

Équipe Accueil Temps libre maternelle

les accueillants



Acc & M1

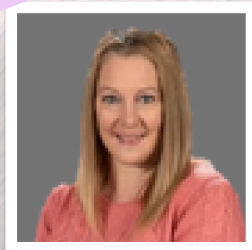

Mme Laurence



Mme Sylvie



Mme Valérie

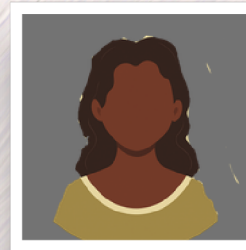

Mme Anne-Marie



Mme Aurore

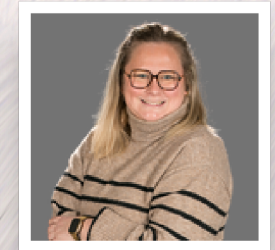

Mme Amélie

M2



Mme Geneviève

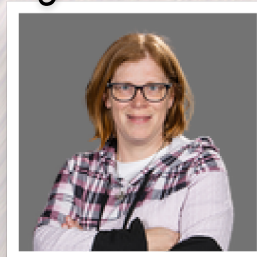

Mme Jennifer

M3



Mme Sara



Mme Katya

ABC

Ecole communale de Mont Saint Jean

Équipe pédagogique primaire



Année scolaire 2025-2026



1^e primaire



Mme Van Roye

P1A-P1B : FR



Juf Annick @

P1B-P1A : NL



Mme Gybels @

P1C : FR



Juf Amélie @

P1C : NL



Mme Symulak @

Ateliers lecture
en P1 & P2

2^e primaire



Mme Delanois

P2A-P2B = FR



Juf Pauline

P2B-P2A : NL



Mme Gybels @

P2C : FR



Juf Laetitia @

P2C : NL



Mme Gayzal @

Soutien scolaire
en P1 & P2



Ecole communale de Mont Saint Jean

Équipe pédagogique primaire



Année scolaire 2025-2026

3e primaire



Mme Vermuyten @

P3A-P3B : FR



Juf Mathilde @

P3B-P3A : NL



Mme De Mortier

P3C: FR



Juf Florinne @

P3C : NL

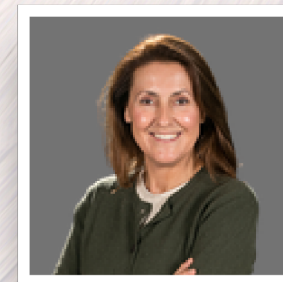
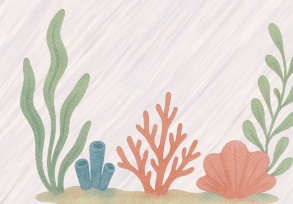

Juf Sophie

2nde langue
en P3-P4



4e primaire

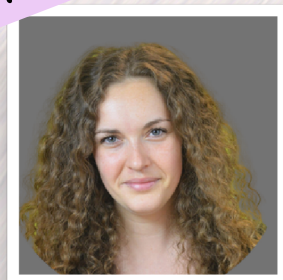

Mme Georis @

P4A-P4B = FR



Juf Inge @

P4B-P4A : NL



Mme De Mortier

P4C : FR



Juf Diane @

P4C : NL



Ecole communale de Mont Saint Jean

Équipe pédagogique primaire



Année scolaire 2025-2026

5e primaire



Mme Marchi @

P5A



Mr Meert @

P5B



Mme Gokas @

P5C



Juf Marine @

Immersion et 2de langue
en P5

6e primaire



Mme Heerman @

P6A



Mme Dehuy @

P6B



Mr Vergez @

P6C



Meester Molandre @

Immersion et 2de langue
en P6





Ecole communale de Mont Saint Jean

Équipe pédagogique primaire



Année scolaire 2025-2026

Cours spéciaux



Mr Moureau @

Informatique



Mr Demuth @



Mr Markadiou

Education physique

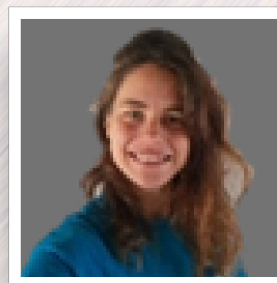

Mme Noémie



Mme Zamboni

CPC

Choix philo



Mme Zamboni

CPC - Option

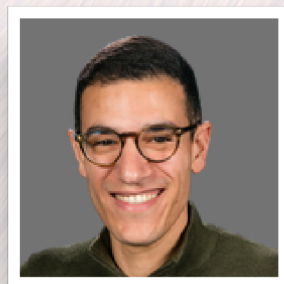

Mr Sabri

Morale

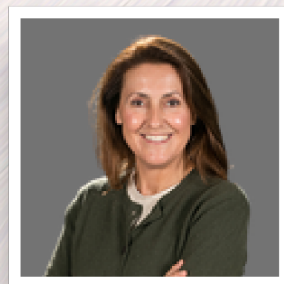

Mme Thiriar

Religion catholique

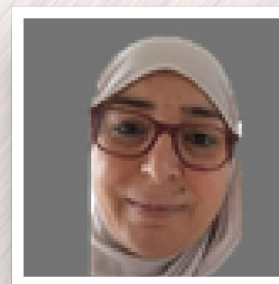

Mme Ben Hassem

Religion islamique

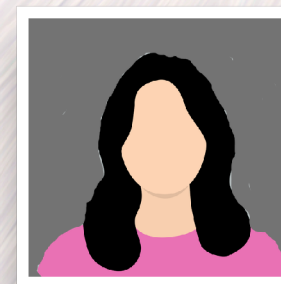

Mme Di Pasquale

Religion protestante



Équipe Accueil Temps Libre primaire

Année scolaire 2025-2026



Mme Amandine @

Responsable ATL

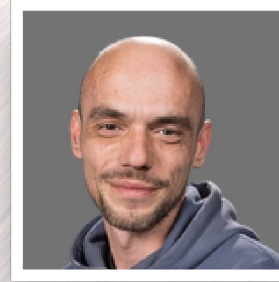

Mr Michaël

Prévention harcèlement



primaire



Mme Véronique



Mme Houda



Mme Jila

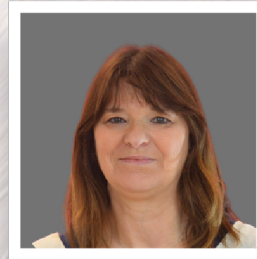

Mme Micheline

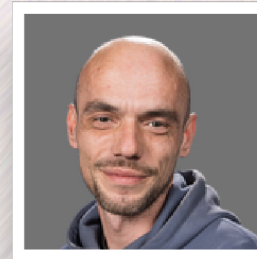

Mr Michaël



Mr Johnny



Les stewards urbains



Mr Fred



Mr François



Ecole communale de Mont Saint Jean

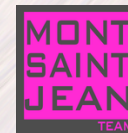

Équipe de cuisine

Année scolaire 2025-2026



Chef Damien

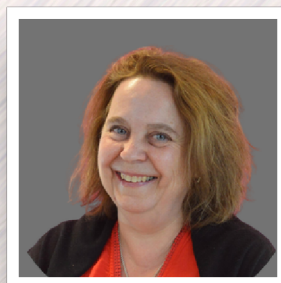

Mme Fabienne

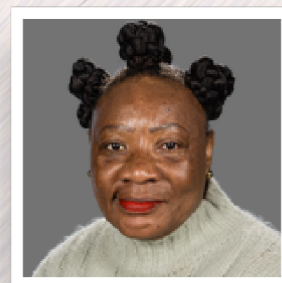

Mme Teffany



Mme Valérie

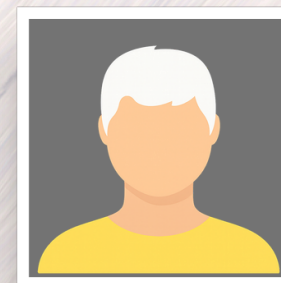

Mr Alexandre

Chef de cuisine - Ekilibre



Equipe de maintenance



Mr Jacky

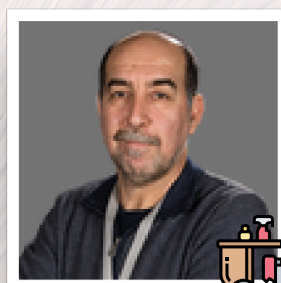

Mr Rachid



Mme Diorelle

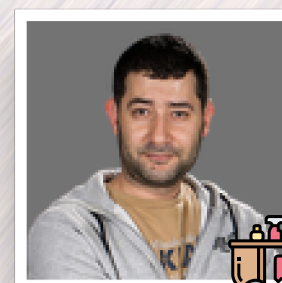

Mr Erdem



Mr Loïc

Ouvrier polyvalent

Equipe de nettoyage