



# Ecole communale de Mont Saint Jean

## Équipe administrative



Année scolaire 2025-2026

Les directions

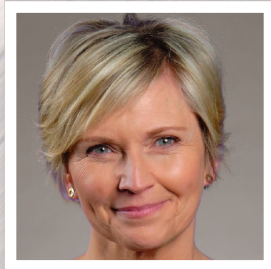

Mme Florence Reuter

Bourgmestre en charge de l'Enseignement



Mme Nathalie Maes @

Directrice de l'Établissement

Le secrétariat @



Mme Alison Stinghambert @

Secrétariat des Élèves

Gestion quotidienne des élèves (absences, malades...)  
Déclarations d'accidents,  
Gestion des repas chauds et études



Mme Christelle Lejeune @

Secrétariat administratif

Comptabilité et aspects financiers,  
Dossiers administratifs,  
Inscriptions,

Coordination pédagogique,  
Réfèrente aux besoins spécifiques et aux aménagements raisonnables

SEE



Mme Julie Gayzal @

Service Ecole-Elèves



Ecole communale de Mont Saint Jean

# Équipe pédagogique maternelle



Année scolaire 2025-2026

## Les accueils



Mme Catherine @



Mme Mailys @



Mme Carine



Mme Amélie

Acc A

Acc B

Puéricultrices



## 1e maternelle



Mme Barbara @



Mme Sylviane @



Mme Marine @



Mme Aimie



Mme Laurence

M1A

M1B

M1C

M1B : le lundi  
M1C : le vendredi

Puéricultrice





# Ecole communale de Mont Saint Jean

## Équipe pédagogique maternelle



Année scolaire 2025-2026

2e maternelle



Mme Marilynne @

M2A



Mme Sophie @

M2B



Mme Laetitia

M2C



Mme Aimie

M2B : le jeudi

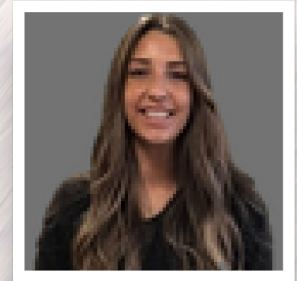

Mme Anna

soutien scolaire

3e maternelle



Mme Justine @

M3A - M3B : FR



Juf Laora @

M3B - M3A : NL



Mme Emilie @

M3C : FR



Juf Amélie @

M3C : NL



Mme Aimie

soutien scolaire



Ecole communale de Mont Saint Jean



# Équipe pédagogique maternelle

Cours spéciaux

Psychomotricité



Sequoia



Année scolaire 2025-2026



Mme Noémie



Mme Genelle



Mr Thibaut



Mme Alizé



Mme Pascale

# Équipe Accueil Temps libre maternelle

les accueillants



Acc & M1

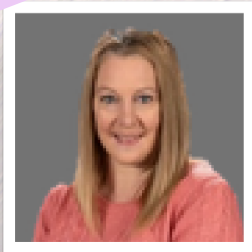

Mme Laurence



Mme Sylvie



Mme Valérie



Mme Anne-Marie



Mme Aurore



Mme Amélie

M2



Mme Geneviève

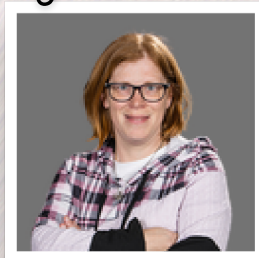

Mme Jennifer

M3



Mme Sara



Mme Katya

ABC

# Ecole communale de Mont Saint Jean

## Équipe pédagogique primaire



Année scolaire 2025-2026



1<sup>e</sup> primaire



Mme Van Roye

P1A-P1B : FR



Juf Annick @

P1B-P1A : NL



Mme Gybels @

P1C : FR



Juf Amélie @

P1C : NL

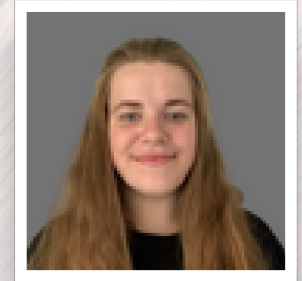

Mme Symulak @

Ateliers lecture  
en P1 & P2

2<sup>e</sup> primaire



Mme Delanois

P2A-P2B = FR



Juf Pauline

P2B-P2A : NL



Mme Gybels @

P2C : FR



Juf Laetitia @

P2C : NL



Mme Gayzal @

Soutien scolaire  
en P1 & P2



# Ecole communale de Mont Saint Jean

## Équipe pédagogique primaire



Année scolaire 2025-2026

3e primaire



Mme Vermuyten @

P3A-P3B : FR



Juf Mathilde @

P3B-P3A : NL



Mme De Mortier

P3C: FR



Juf Florinne @

P3C : NL

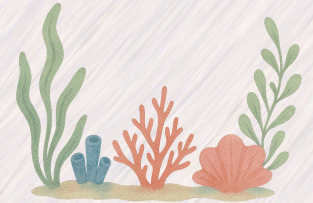

Juf Sophie

2nde langue  
en P3-P4



4e primaire



Mme Georis @

P4A-P4B = FR



Juf Inge @

P4B-P4A : NL



Mme De Mortier

P4C : FR



Juf Diane @

P4C : NL



# Ecole communale de Mont Saint Jean

## Équipe pédagogique primaire



Année scolaire 2025-2026

5e primaire



Mme Marchi @

P5A



Mr Meert @

P5B



Mme Gokas @

P5C



Juf Marine @

Immersion et 2de langue  
en P5



6e primaire



Mme Heerman @

P6A



Mme Dehuy @

P6B



Mr Vergez @

P6C



Meester Molandre @

Immersion et 2de langue  
en P6





# Ecole communale de Mont Saint Jean

## Équipe pédagogique primaire



Année scolaire 2025-2026

Cours spéciaux



Mr Moureau @

Informatique



Mr Demuth @



Mr Markadiou

Education physique

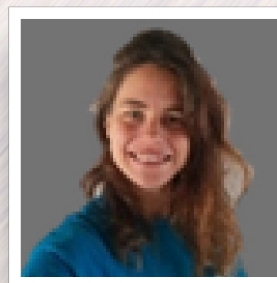

Mme Noémie



Mme Zamboni

CPC

Choix philo



Mme Zamboni

CPC - Option

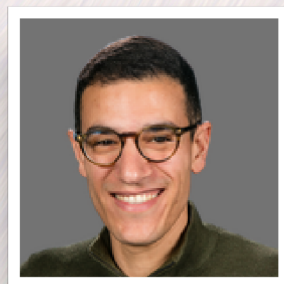

Mr Sabri

Morale

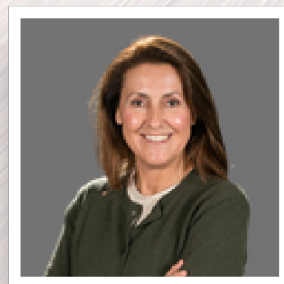

Mme Thiriar

Religion catholique

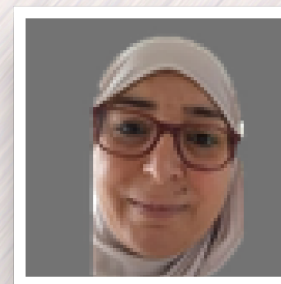

Mme Ben Hassem

Religion islamique

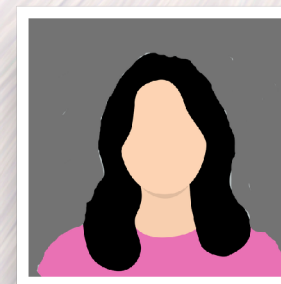

Mme Di Pasquale

Religion protestante



# Équipe Accueil Temps Libre primaire

Année scolaire 2025-2026



Mme Amandine @

Responsable ATL

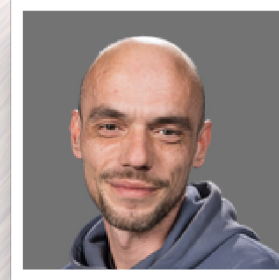

Mr Michaël

Prévention harcèlement



primaire



Mme Véronique



Mme Houda



Mme Jila



Mme Micheline

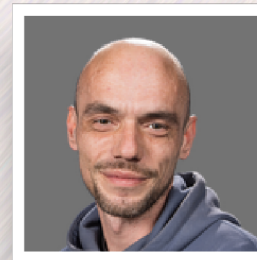

Mr Michaël



Mr Johnny



## Les stewards urbains



Mr Fred



Mr François



# Ecole communale de Mont Saint Jean

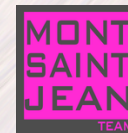

## Équipe de cuisine

Année scolaire 2025-2026



Chef Damien



Mme Fabienne

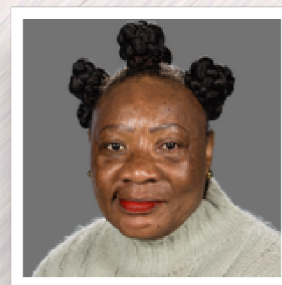

Mme Teffany



Mme Valérie

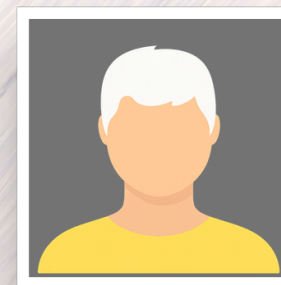

Mr Alexandre

Chef de cuisine - Ekilibre



## Equipe de maintenance

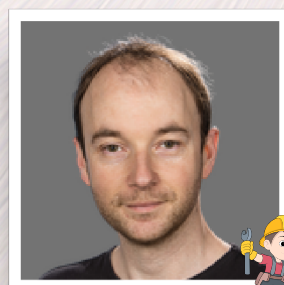

Mr Jacky

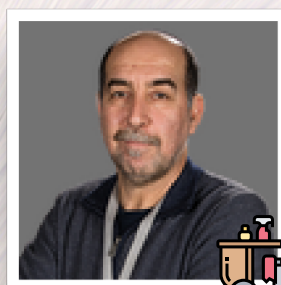

Mr Rachid



Mme Diorelle

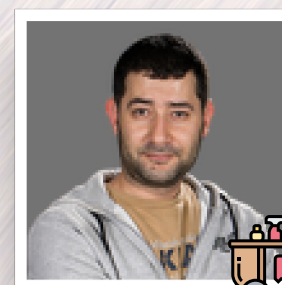

Mr Erdem



Mr Loïc

Ouvrier polyvalent

Equipe de nettoyage